

Plataforma de Serviços de Interoperabilidade

Especificações Técnicas

Anular Valor de Pedido de Remuneração

Missão

“Definir e propor as políticas e estratégias de tecnologias de informação e comunicação, garantindo o planeamento, conceção, execução e avaliação das iniciativas de informatização e atualização tecnológica do MTSSS.”

Visão

“Ser reconhecidos por transformar de forma inovadora e sustentável a relação do Cidadão com a administração pública, afirmando a diferenciação e a excelência dos nossos serviços. “

Valores

Inovação

Acreditamos na capacidade contínua de explorar novas ideias e soluções, que transformam a relação do cidadão com a administração pública.

Confiança

Cumprimos os nossos compromissos, assumimos riscos de forma responsável.

Competência

Valorizamos os contributos das pessoas, promovendo a comunicação e o trabalho em equipa. Juntos, conseguimos um trabalho de excelência.

Transparência

Somos eticamente responsáveis, acreditamos na prestação de contas e na boa gestão dos dinheiros públicos.

Os direitos de autor deste trabalho pertencem ao Instituto de Informática, I.P. (II, I.P.) e a informação nele contida encontra-se classificada em conformidade com a política de segurança da informação do II, I.P. (ver classificação atribuída no rodapé das páginas seguintes). Caso este documento não esteja classificado como "Público", não pode ser duplicado, destruído, arquivado, divulgado, ou transportado, na íntegra ou em parte, nem utilizado para outros fins que não aqueles para que foi fornecido, sem a autorização escrita prévia do II, I.P., em conformidade com o procedimento interno de manuseamento da informação do II, I.P., ou, se alguma parte do mesmo for fornecida por virtude de um contrato com terceiros, segundo autorização expressa de acordo com esse contrato. Todos os outros direitos e marcas são reconhecidos.

As cópias impressas não assinadas representam versões não controladas.

Índice

| | |
|--|---|
| 1 – NOTA INTRODUTÓRIA | 4 |
| 2. Anular Valor de Pedido de Remuneração | 5 |
| 2.1. Fluxo | 5 |
| 2.2. Web Service - anularValorRemuneracaoPedido | 5 |
| 2.2.1. Dados de acesso – Autenticação | 5 |
| 2.2.2. Dados de acesso – Endereço | 6 |
| 2.2.3. Dados do serviço – Input | 6 |
| 2.2.4. Dados do serviço – Output | 7 |
| 2.2.5. Exemplos de execução | 8 |

1 – NOTA INTRODUTÓRIA

Este documento pretende definir as orientações necessárias para promover a interoperabilidade, através de *web services*, entre os Softwares de Gestão dos agentes económicos e o Sistema de Informação da Segurança Social.

Neste documento poderão ser consultadas as orientações de utilização do serviço “**Anular Valor de Pedido de Remuneração**”.

2. Anular Valor de Pedido de Remuneração

O serviço **Anular Valor de Pedido de Remuneração** permite à entidade empregadora, ou ao seu representante, anular um valor comunicado associado a um pedido de comunicação de valores que se encontre por submeter.

2.1. Fluxo

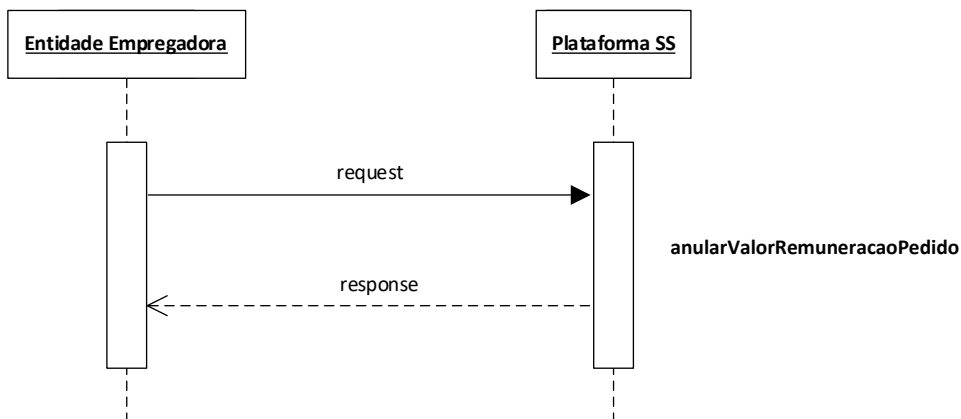

2.2. Web Service - anularValorRemuneracaoPedido

É da responsabilidade da Segurança Social a implementação da API.

Os parâmetros de entrada e o retorno do serviço são implementados via data Object.

De seguida são apresentados os parâmetros de entrada, tipo de dados e requisitos que o mesmo deve satisfazer.

Encontra-se definido no ficheiro *openapi_eeaoc*.

Deve ser pesquisado pelo recurso OperationId: "anularValorRemuneracaoPedido"

2.2.1. Dados de acesso – Autenticação

Optar por uma das opções abaixo (novo)

| HTTP Header | Tipo de dados | Requisitos |
|----------------------|--|---|
| Authorization | NISS:password em Base64 Exemplo utilizadorteste:senhaacesso= dXRpbGI6YWVRvcnRlc3RlOnNlbnhhYWNIc3 Nv | HTTP Basic Authentication NISS ou subconta válidos na Segurança Social Exemplo do HTTP Header: Authorization: Basic dXRpbGI6YWVRvcnRlc3RlOnNlbnhhYWNIc3Nv |

| | | |
|----------------------|--|---|
| Authorization | JSON Web Token (JWT) Exemplo: eyJhbGciOiJIUzI1NiIsInR5cCI6IkpXVCJ9.eyJ1c2VyljoiYWxleCJ9... | HTTP Bearer Authentication Exemplo HTTP header: Authorization: Bearer eyJhbGciOiJIUzI1NiIsInR5cCI6IkpXVCJ9.eyJ1c2VyljoiYWxleCJ9... |
|----------------------|--|---|

2.2.2. Dados de acesso – Endereço

Endereço de acesso ao ambiente de Qualidade

<https://extwww.seq-social.pt/ptss/rest/eeaoc/pedido/anular-valor-remuneracao/{niss-ee}/{numero-pedido}>

Endereço de acesso ao ambiente de Produção

<https://app.seq-social.pt/ptss/rest/eeaoc/pedido/anular-valor-remuneracao/{niss-ee}/{numero-pedido}>

2.2.3. Dados do serviço – Input

niss-ee *integer obrigatório*

Número de Identificação na Segurança Social da Entidade Empregadora.
Este número possui 11 dígitos e é enviado no *url*.

numero-pedido *integer obrigatório*

Número do pedido associado ao valor que se pretende anular.
É enviado no *url*.

nissEntrega *integer*

Número de Identificação na Segurança Social da entidade que representa a entidade empregadora.

nissTrabalhador *integer obrigatório*

NISS do trabalhador para o qual se comunicou o valor a anular.

anoMes *string obrigatório*

Ano e mês do valor comunicado a anular.

tipoQualificacao *string obrigatório*

Identifica o tipo de qualificação do trabalhador do valor comunicado a anular.

Valores disponíveis:

- MOE
- TCO
- ARM
- DPEE

naturezaRemuneracao *string obrigatório*

Identifica a natureza de remuneração do valor comunicado a anular.

valor *double* **obrigatório**

Valor de remuneração do valor comunicado a anular.

2.2.4. Dados do serviço – Output

mensagem *string*

Mensagem indicativa do sucesso da anulação do valor.

Códigos de resposta HTTP

| Código HTTP | Descrição |
|-------------|---|
| 200 | Operação efetuada com sucesso. |
| 400 | Pedido inválido. Falta de parâmetros obrigatórios ou falha na validações. |
| 401 | Falha na autenticação. Foram inseridas as credenciais erradas. |
| 403 | Operação não permitida. O NISS autenticado não tem permissão para utilizar o serviço. Caso obtenha este erro, contacte-nos através do suporte-psi@seg-social.pt , indicando NISS e endpoint. |
| 500 | Erro interno do servidor. Caso obtenha este erro, contacte-nos através do suporte-psi@seg-social.pt indicando NISS, IP e endpoint. |

Mensagens de erro

| | |
|---|---|
| “Pedido não encontrado.” | O número de pedido indicado não existe. |
| “Pedido não pertence à Entidade Empregadora” | O número de pedido indicado não pertence à entidade autenticada. |
| “O pedido não se encontra num estado que permita a operação pretendida” | O pedido já se encontra submetido. |
| “NISS entidade empregadora com formato inválido” | O NISS da Entidade Empregadora indicado não possui 11 dígitos. |
| “NISS entrega com formato inválido” | O NISS do representante indicado não possui 11 dígitos. |
| “NISS do trabalhador não identificado” | O NISS do trabalhador não foi indicado. |
| “Ano/mês não cumpre os requisitos da estrutura definida YYYYMM.” | O valor enviado no parâmetro <i>anoMes</i> deverá estar no formato YYYYMM (anomes). |

| | |
|--|---|
| "Tipo de qualificação não está de acordo com a estrutura definida" | O código do tipo de qualificação não corresponde a um tipo de qualificação válido. Verifique os valores possíveis. |
| "Natureza de remuneração não está de acordo com a lista definida." | O código de natureza de remuneração não corresponde a uma natureza de remuneração existente. Confirme os valores possíveis. |

2.2.5. Exemplos de execução

Request PUT

<ptss/rest/eeaoc/pedido/anular-valor-remuneracao/20000003113/200000031132025080002>

```
{
  "nissTrabalhador": "10000445734",
  "anoMes": "202501",
  "tipoQualificacao": "TCO",
  "naturezaRemuneracao": "P",
  "valor": 120
}
```

Response HTTP 200 OK

```
{
  "code": 200,
  "message": "Valor de remuneração anulado com sucesso"
}
```

Request PUT

<ptss/rest/eeaoc/pedido/anular-valor-remuneracao/20000003113/200000031132025080002>

```
{
  "nissTrabalhador": "10000445734",
  "anoMes": "2025012",
  "tipoQualificacao": "TCO",
  "naturezaRemuneracao": "P",
  "valor": 120
}
```

Response HTTP 400 NOT OK

```
{
  "code": 400,
  "message": "Ano/mês não cumpre os requisitos da estrutura definida YYYYMM."
}
```



**INSTITUTO
DE INFORMÁTICA**